



3/06/2026

## CONSTANCIA DE CUMPLIMIENTO DE APORTES PARAFISCALES

El suscrito a saber: **Diana Margoth Zuluaga Agudelo** domiciliado en Apartado-Antioquia, identificado con cedula de ciudadanía 1.017.123.056 expedida en Medellín, quien obra en calidadde Revisor Fiscal legal de la sociedad, RUTA 30 SOLUTIONS S.A.S, quien en adelante se denominará el PROPONENTE, bajo la gravedad de juramento certifico:

- ✚ Que hemos cumplido con las obligaciones a los sistemas de salud, pensiones, ARL y obligaciones parafiscales señaladas en el Artículo 50 de la Ley 789 de 2002 y el artículo23 de la Ley 1150 de 2007, y que a la fecha nos encontramos a Paz y Salvo por estos conceptos y nos comprometemos a que durante la vigencia del contrato que se llegue a celebrar haremos los aportes que correspondan, de acuerdo con lo establecido en la Ley.

Cordialmente;

Representante Legal: John Nelson Zapata  
FrancoDocumento de identidad:  
98.558.558  
NIT: 900813442-6

Revisor Fiscal: Diana Margot Zuluaga  
Agudelo Documento de identidad:  
1.017.123.056 expedidaTP: 238374-T



UNIDAD ADMINISTRATIVA ESPECIAL JUNTA CENTRAL DE CONTADORES



Certificado No:

980177015371142H

LA REPUBLICA DE COLOMBIA
MINISTERIO DE COMERCIO, INDUSTRIA Y TURISMO
UNIDAD ADMINISTRATIVA ESPECIAL
JUNTA CENTRAL DE CONTADORES

CERTIFICA A:
QUIEN INTERESE

Que el contador público DIANA MARGOTH ZULUAGA AGUDELO identificado con CÉDULA DE CIUDADANÍA No 1017123056 de MEDELLIN (ANTIOQUIA) Y Tarjeta Profesional No 238374-T SI tiene vigente su inscripción en la Junta Central de Contadores y desde la fecha de Inscripción.

NO REGISTRA ANTECEDENTES DISCIPLINARIOS

Dado en BOGOTA a los 1 días del mes de Abril de 2028 con vigencia de (3) Meses, contados a partir de la fecha de su expedición.

Sandra Milena Barrios Pulido
SANDRA MILENA BARRIOS PULIDO
DIRECTOR GENERAL

ESTE CERTIFICADO DIGITAL TIENE PLENA VALIDEZ DE CONFORMIDAD CON LO ESTABLECIDO EN EL ARTICULO 2 DE LA LEY 527 DE 1999, DECRETO UNICO REGLAMENTARIO 1074 DE 2015 Y ARTICULO 6 PARAGRAFO 3 DE LA LEY 962 DEL 2005

Para confirmar los datos y veracidad de este certificado, lo puede consultar en la página web www.jcc.gov.co digitando el número del certificado



**ruta 30**

República de Colombia  
Ministerio de Comercio, Industria y Turismo

UNIDAD ADMINISTRATIVA ESPECIAL | **JUNTA CENTRAL DE CONTADORES**



**238374-T**

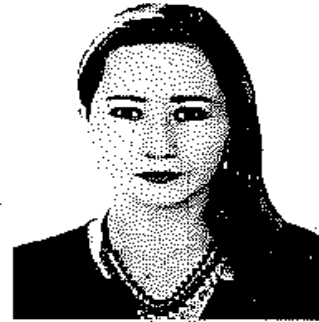

**DIANA MARGOTH  
ZULUAGA AGUDELO  
C.C. 1017123056**

**RES. INSCRIPCION 207 DEL 09/03/2018  
CORPORACION UNIVERSITARIA DE CIENCIA Y  
DESARROLLO**

**OSCAR EDUARDO FUENTES PEÑA  
DIRECTOR GENERAL**

**244662**

**260338**

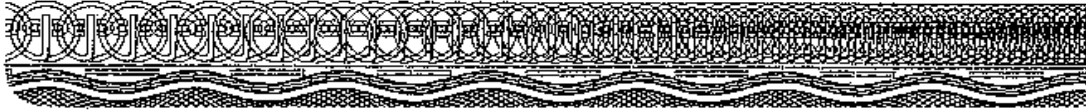

Identificación Física S.A. 170014/0117

República de Colombia  
Ministerio de Comercio, Industria y Turismo

UNIDAD ADMINISTRATIVA ESPECIAL | **JUNTA CENTRAL DE CONTADORES**



Esta tarjeta es el único documento que lo acredita como Contador Público de acuerdo con lo establecido en la Ley 43 de 1990. Es personal e intransferible.

Agradecemos a quien encuentre esta tarjeta comunicarse al PBX: (57)(1) 6444450 o devolverla a la UAE – Junta Central de Contadores a la Calle 96 No. 9 A – 21 Bogotá D.C

[Empty box for signature]

FIRMA





### Información de la Planilla Pagada

Nit de comercio Operador de Información	900089104-5
Razón Social del Operador de Información	Enlace Operativo
Descripción	Pago de SuAporte
Fecha	2026-06-03, 02:57:57 PM
Periodo de Cotización Otros Riesgos	mayo de 2026
Periodo de Cotización Para Salud	junio de 2026
Empresa	RUTA 30 SOLUTIONS SAS
NIT	NI 900813442
Código Sucursal (Nombre)	06 ( MED )
Referencia de Pago/ Número Planilla	86019694
Tipo de Planilla	E
Número Transacción Bancaria/ CUS	361982243
Banco	(1007) - BANCOLOMBIA
Valor	\$ 36.780.900
Estado de la Transacción	Aprobada
Dirección IP de Origen	172.29.10.57

NIT	Código	Administradora	Número Afiliados	Valor sin Mora	Total Intereses Mora
N800224808	230301	PORVENIR	32	\$ 8.717.700	\$ 0
N800229739	230201	PROTECCION	27	\$ 7.617.400	\$ 0
N900336004	25-14	COLPENSIONES	21	\$ 6.192.000	\$ 0
N800227940	231001	FDO DE PENSIONES OBLIGATORIAS COLFONDOS	2	\$ 604.600	\$ 0
N900156264	EP9037	NUEVA EPS	9	\$ 591.200	\$ 0
N800251440	EP9005	SANITAS EPS	10	\$ 701.100	\$ 0
N830003564	EP9017	FAMISANAR	1	\$ 70.100	\$ 0
N805001157	EP9018	SERVICIO OCCIDENTAL DE SALUD S	2	\$ 140.200	\$ 0
N890303093	EP9012	COMPENALCO VALLE EPS	1	\$ 70.100	\$ 0
N800130907	EP9002	SALUD TOTAL EPS	11	\$ 758.700	\$ 0
N900604350	EP9040	ALIANZA MEDELLIN ANTIOQUIA EPS SAS	5	\$ 350.500	\$ 0
N900156264	EP9041	CMRC.RECA.FOSYGA-NUEVAEPS R MOVILIDAD	7	\$ 448.700	\$ 0
N900226715	EP9042	CMRC Recaudo Coosalud ADRES EPS 042	1	\$ 70.100	\$ 0
N800088702	EP9010	EPS SURA	29	\$ 2.310.200	\$ 0
N900935126	ESSC62	ASMET SALUD	1	\$ 70.100	\$ 0
N901037916	MIN002	ADMINISTRADORA DE LOS RECURSOS SS ADRES	1	\$ 70.100	\$ 0
N901021565	ESSC18	CMRC RECAUDO FOSYGA-EMSSANAR E.S.S	5	\$ 233.800	\$ 0
N900226715	ESSC24	CMRC Recaudo Coosalud ADRES ESSC24	1	\$ 42.100	\$ 0
N890903790	14-11	ARL SURA	84	\$ 2.043.300	\$ 0
N890900841	CCF04	CAJA DE COMPENSACION FAMILIAR DE ANT	39	\$ 2.962.000	\$ 0
N891280008	CCF35	CCF DE NARIÑO	12	\$ 647.300	\$ 0
N891480000	CCF44	COMPAMILIAR RISARALDA	33	\$ 2.069.600	\$ 0

SubTotales: \$ 36.780.900 \$ 0  
**Total a Pagar: \$ 36.780.900**